TABELA DE ESQUADRIAS

COD	TIPO	LARGURA	ALTURA	PARAPEITO	MATERIAL	QTD
J1	Janela de correr 4 folhas	250	100	110	Alumínio e Vidro	2
J2	Janela máximo-ar	100	40	170	Alumínio e Vidro	3
J3	Janela fixa com óculo	200	75	135	Alumínio e Vidro	1
J4	Janela de correr 4 folhas	200	100	110	Alumínio e Vidro	1
J5	Janela de correr 4 folhas	250	120	90	Alumínio e Vidro	2
J6	Janela fixa com óculo	200	70	140	Alumínio e Vidro	1
P1	Porta de abrir	90	210	-	Madeira	7
P2	Porta de abrir 2 folhas - reposicionar	200	210	-	Alumínio e Vidro	1
P3	Porta de correr 2 folhas	200	210	-	Alumínio e Vidro	1
P4	Porta-janela 3 folhas	300	210	-	Alumínio e Vidro	1
P5	Porta de abrir	90	210	-	Alumínio - veneziana	1
P6	Porta de abrir	80	210	-	Madeira	1

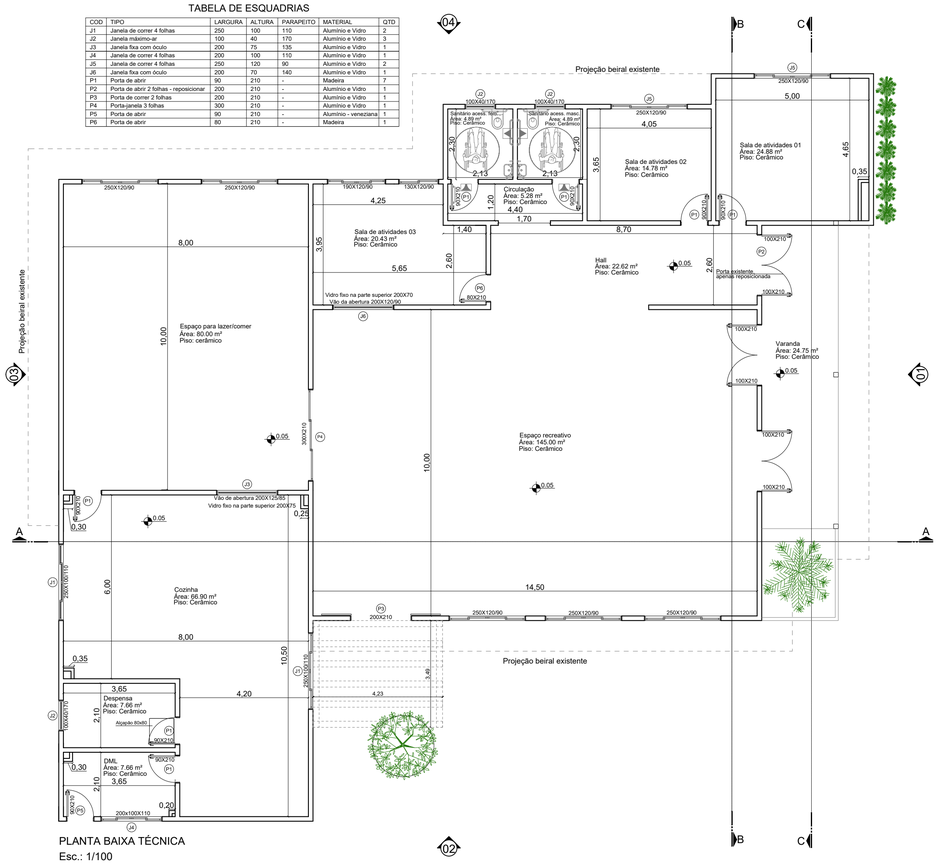

PLANTA BAIXA TÉCNICA
Esc.: 1/100



PLANTA DE IMPLANTAÇÃO
Esc.: 1/150

DETALHE 01 -planta de reforma e ampliação dos sanitários
Esc.: 1/100

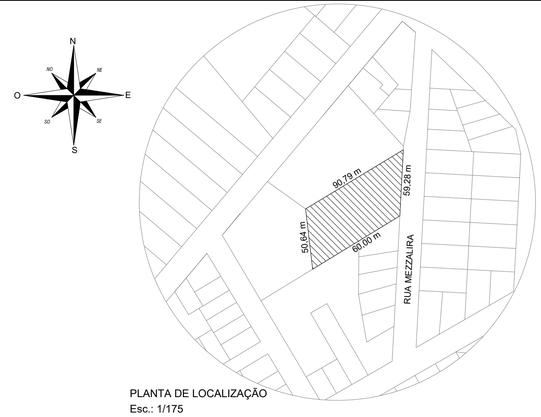

PLANTA DE LOCALIZAÇÃO
Esc.: 1/175

PLANILHA DE ÁREAS
Área Total do Lote - Matrícula nº 5.763: 3.818,00m²
Área pavimento térreo: 454,79m²
Área total da obra + projeções: 532,41m²
Taxa de Impermeabilização: 13,95%
Índice de Aproveitamento: 0,12
Taxa de Ocupação: 11,91%

ESQUADRIAS A EXECUTAR

COD	TIPO	LARGURA	ALTURA	PARAPEITO	MATERIAL	QTD
J1	Janela de correr 4 folhas	250	100	110	Alumínio e Vidro	2
J2	Janela máximo-ar	100	40	170	Alumínio e Vidro	3
J3	Janela fixa com óculo	200	75	135	Alumínio e Vidro	1
J4	Janela de correr 4 folhas	200	100	110	Alumínio e Vidro	1
J5	Janela de correr 4 folhas	250	120	90	Alumínio e Vidro	2
J6	Janela fixa com óculo	200	70	140	Alumínio e Vidro	1
P1	Porta de abrir	90	210	-	Madeira	7
P2	Porta de abrir 2 folhas - reposicionar	200	210	-	Alumínio e Vidro	1
P3	Porta de correr 2 folhas	200	210	-	Alumínio e Vidro	1
P4	Porta-janela 3 folhas	300	210	-	Alumínio e Vidro	1
P5	Porta de abrir	90	210	-	Alumínio - veneziana	1
P6	Porta de abrir	80	210	-	Madeira	1

ESQUADRIAS A REMOVER

COD	TIPO	LARGURA	ALTURA	PARAPEITO	MATERIAL	QTD
J1	Janela de correr 4 folhas	200	120	90	Alumínio e Vidro	1
J2	Janela de correr 4 folhas	250	120	90	Alumínio e Vidro	3
J3	Janela basculante	80	60	150	Alumínio e Vidro	3
P1	Porta de abrir	80	210	-	Madeira	2
P2	Porta de abrir 2 folhas - reposicionar	200	210	-	Alumínio e Vidro	1
P3	Porta de abrir	70	210	-	Madeira	2
P4	Porta de abrir	79	210	-	Madeira	1

OBS: As esquadrias a remover deverão ser retiradas com cuidado uma vez que poderão ser reaproveitadas.
Após removidas a contratada deverá comunicar o Município para que o mesmo dê o destino correto.

NOTA: Em nenhuma hipótese os sistemas estruturais poderão sofrer intervenções. Se durante a execução a contratada se deparar com alguma situação de interferência (exemplo: tubulações) deverá ser consultado o fiscal ou o projetista.

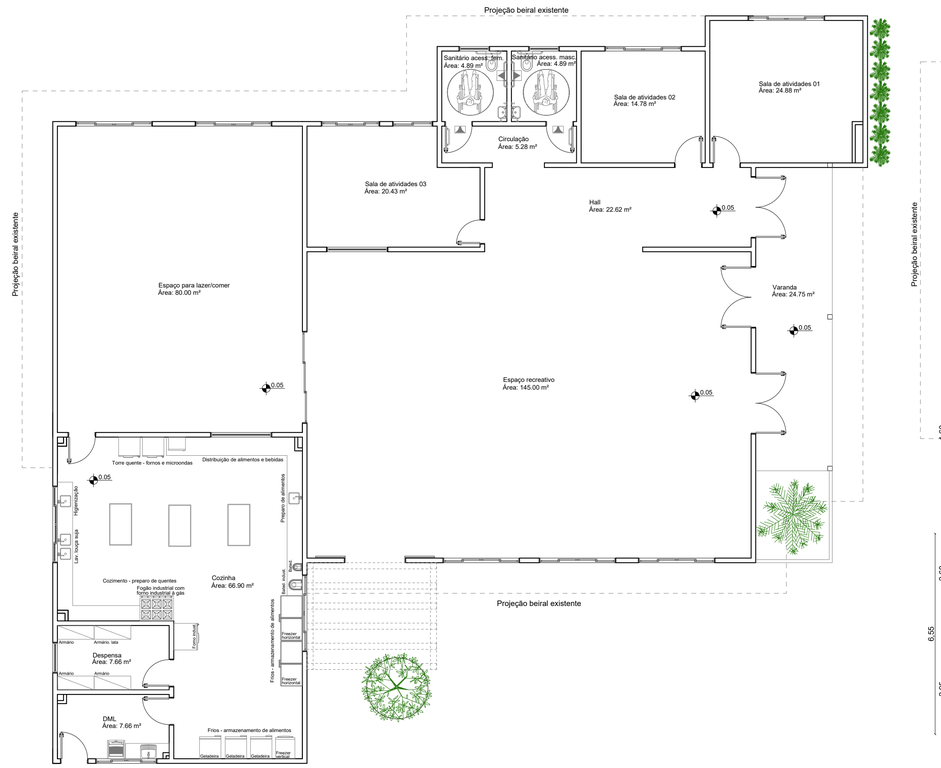

PLANTA BAIXA LAYOUT
Esc.: 1/100

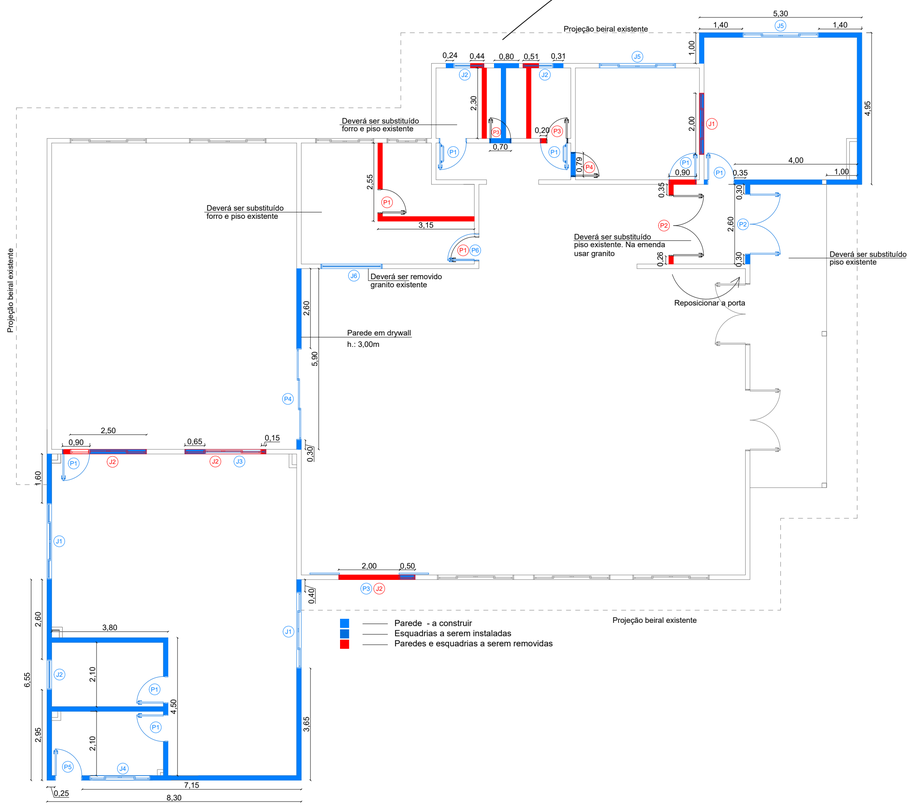

PLANTA BAIXA REFORMA E AMPLIAÇÃO
Esc.: 1/100

PROJETO ARQUITETÔNICO

AMAI
ASSOCIAÇÃO DOS MUNICÍPIOS DO ALTO IRANI

Obra:
CENTRO DE MULTIPLO USO
Rua Mezzalira, lote urbano 04B - Ipuaçu/SC

Data: 09/2020

Escala: Indicada

Área: 454,79 m²

Desenho: Ana Vuelma

Prancha: ARQ - 01

Resp. Técnico: Laureane Testa Amoedo
Assinado de forma digital por Laureane Testa Amoedo
Dados: 2021.03.01 15:24:01 -03'00'
Laureane Testa Amoedo - Arquiteta e Urbanista CAU A132549-3

Município: CLORI PEROZA:72217570978
Assinado de forma digital por CLORI PEROZA:72217570978
DN: c=BR, o=ICP-Brasil, ou=Secretaria da Receita Federal do Brasil - RFB, ou=RFB e-CPF A3, ou=IDM BRANCO, ou=29988253000105, cn=CLORI PEROZA:72217570978
Dados: 2021.03.04 11:27:57 -03'00'
Ipuaçu - CNPJ 95.993.028/0001-83

Especificação:
Planta de localização
Planta de locação
Planta baixa técnica
Planta baixa layout
Planta de reforma e ampliação
Planta de implantação
Detalhamentos